

## **Concorso a Premi "FACILE CUCINARE CON ALDI"**

Ai sensi dell'art. 11 del Decreto del Presidente della Repubblica 26 ottobre 2001 n° 430.

Ditta Promotrice	ALDI S.r.l.
Indirizzo sede legale	Via Cassa di Risparmio 18, 39100 Bolzano (BZ)
Indirizzo sede amm.	Via Sommacampagna 63/H, 37137 Verona (VR)
Partita Iva e C.F.	02936700216
Soggetto delegato	IPM Italia Srl, Via Stradella 13, 20129 Milano (MI)
Finalità e prodotti promozionati	Promuovere il marchio e la vendita presso i punti vendita della Ditta Promotrice e promuovere il sito internet.
Inizio pubblicità	Dal 11/06/2020
Durata	Dal 15/06/2020 al 12/07/2020
Estrazione finale	Non prevista
Ambito Territoriale	Nazionale, presso gli 82 punti vendita ad insegna ALDI aderenti alla presente iniziativa contraddistinti dall'apposito materiale promo pubblicitario dedicato al concorso (di seguito "Punto/i Vendita ALDI aderente/i"). L'elenco completo dei punti vendita aderenti è disponibile nell'Allegato A del presente regolamento. Sono esclusi dall'iniziativa eventuali nuovi punti vendita ALDI che apriranno nel periodo di svolgimento della presente manifestazione a premi ed in generale tutti i punti vendita ALDI non inclusi nell'elenco dell'Allegato A.
Partecipanti	Persone fisiche, maggiorenni, residenti e/o domiciliati nell'ambito territoriale. Saranno esclusi dalla partecipazione i dipendenti, i collaboratori e i consulenti della Società Promotrice e tutti i soggetti che in qualche modo contribuiranno alla realizzazione del concorso stesso.
Montepremi	Euro 26.144,06 (iva esclusa)
Cauzione	Fidejussione a favore del Ministero dello Sviluppo Economico a garanzia del 100% del montepremi previsto, (ex art. 7 comma 3 D.P.R. 26 Ottobre 2001 n° 430).
Materiale Pubblicitario	La presente manifestazione verrà pubblicizzata tramite comunicazione online, volantini e direct marketing. Il promotore si riserva di pubblicizzare la manifestazione attraverso le modalità a lui più idonee. In ogni caso, la presente manifestazione sarà pubblicizzata in modo conforme al presente regolamento.

Regolamento disponibile

Il regolamento completo sarà disponibile sul sito [www.concorso.aldi.it](http://www.concorso.aldi.it), oltre che sul sito [www.aldi.it](http://www.aldi.it) nella sezione "Manifestazioni a premi e concorsi".

### **Modalità di svolgimento del concorso:**

Dal 15/06/2020 al 12/07/2020 tutti coloro che effettueranno acquisti (di seguito "Cliente/i"), con scontrino unico, sostenendo una spesa uguale o superiore a Euro 30,00 (trenta/00) in un Punto vendita ALDI aderente, avranno la possibilità di partecipare al concorso.

I Clienti durante il periodo promozionale, muniti di regolare scontrino d'acquisto emesso durante il periodo promozionale, dovranno quindi collegarsi al sito [www.concorso.aldi.it](http://www.concorso.aldi.it), accedere all'apposita pagina dedicata alla presente iniziativa e registrarsi completando l'apposito modulo d'iscrizione con i seguenti dati:

- Codice scontrino composto da una stringa univoca di cinque campi (16 numeri)
- Data scontrino (formato GG/MM/AA);
- Orario scontrino (ora e minuti).
- Importo scontrino (inserire l'intero importo della spesa effettuata compresa di decimali), attestante l'acquisto di un importo uguale o superiore a Euro 30,00.
- Nome
- Cognome
- E-mail

A titolo esemplificativo si riporta l'immagine di uno scontrino ed i dati richiesti ai fini dalla partecipazione:

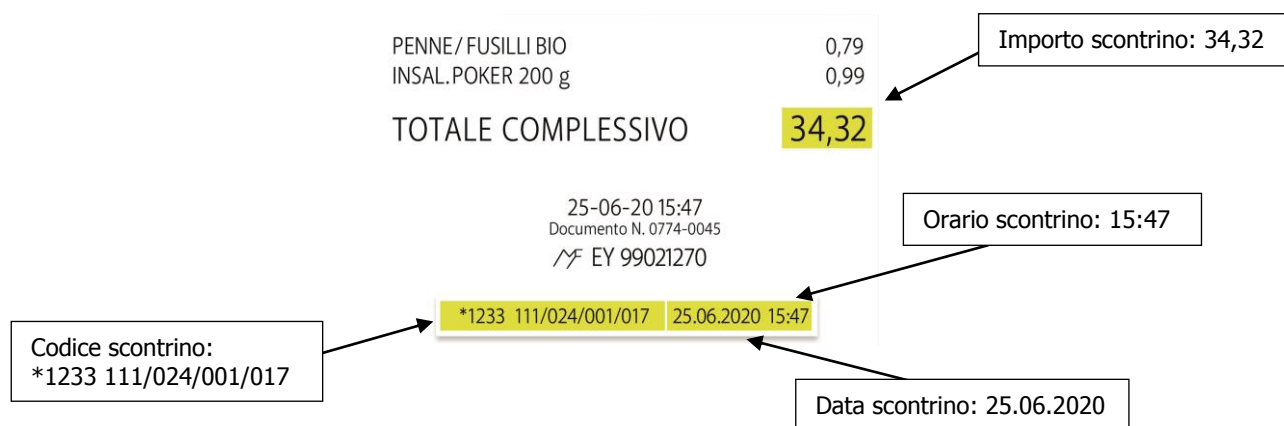

In questo caso, la combinazione da inserire nel form di registrazione risulterà:

Codice scontrino: 1233 111 024 001 017

Data e ora: 25.06.2020 15:47

Importo totale: 34,32

Condizione necessaria ai fini della partecipazione sarà inoltre la dichiarazione di maggiore età, oltre alla conferma di avvenuta presa visione del regolamento e dell'informativa disponibile sul sito [www.concorso.aldi.it](http://www.concorso.aldi.it) e anche al seguente link: <https://www.aldi.it/it/protezione-dei-dati/>.

Al termine della fase di inserimento dei dati, il Cliente potrà cliccare sull'apposito pulsante per scoprire immediatamente se ha vinto uno dei premi Instant Win in palio.

Il sistema informatico di gestione attiverà una procedura di estrazione per l'assegnazione casuale, in momenti non determinabili a priori, dei premi in palio.

Tale sistema restituirà immediatamente a video un messaggio che comunicherà l'esito (vincita o non vincita) ed in caso di vincita la descrizione del premio vinto e le successive indicazioni per il ritiro dello stesso.

La notifica di vincita e le istruzioni per la procedura di convalida e ritiro del premio saranno comunicate anche tramite invio di posta elettronica all'indirizzo indicato dal Cliente al momento della registrazione.

L'estrazione avverrà utilizzando un software di estrazione casuale, per il quale si rende disponibile una dichiarazione sostitutiva di atto notorio rilasciata dal responsabile tecnico incaricato della realizzazione del programma informatico di estrazione.

Ogni valido scontrino d'acquisto permetterà una sola partecipazione ed una volta utilizzato, l'applicativo provvederà ad annullarlo impedendone il riutilizzo.

I Clienti potranno partecipare più volte al concorso, ovviamente utilizzando ogni volta scontrini differenti.

I premi Instant Win posti in palio saranno quattro (4) per ogni Punto vendita ALDI aderente, di cui: un (1) Frullatore a immersione, un (1) Smoothie maker, un (1) Robot da cucina con Wifi e una (1) Gelatiera.

In totale durante il periodo promozionale saranno in palio trecento ventotto (328) premi Instant Win (in 82 punti vendita ALDI), ovvero: ottantadue (82) Frullatori a immersione, ottantadue (82) Smoothie maker, ottantadue (82) Robot da cucina con Wifi e ottantadue (82) Gelatiere.

Durante il concorso eventuali premi Instant Win non assegnati potranno essere rimessi in palio nel medesimo punto vendita.

**Ricordati di conservare sempre lo scontrino in originale poiché potrà essere richiesto quale prova per poter convalidare la vincita di un premio.**

Ai fini della convalida dell'eventuale vincita, il Cliente che partecipa al concorso, dovrà possedere un documento di riconoscimento in corso di validità.

Il servizio online sarà attivo 24 ore al giorno sino alle ore 23:59 del giorno 12/07/2020, oltre il quale non sarà più possibile partecipare al concorso.

Il costo del collegamento al sito del concorso è quello normalmente applicato dal proprio gestore e non subisce alcun aumento in funzione del presente concorso.

#### **Informazioni ai vincitori dei premi Instant Win:**

I vincitori riceveranno mezzo e-mail all'indirizzo indicato in sede di registrazione la notifica dell'avvenuta vincita e le istruzioni per la riscossione del premio.

Ogni vincitore dovrà, tassativamente entro 7 giorni dal ricevimento della comunicazione di vincita, inviare un'e-mail all'indirizzo [concorsi@aldi.it](mailto:concorsi@aldi.it) allegando i seguenti documenti richiesti:

- Fotocopia dello scontrino d'acquisto vincente;
- Fotocopia di un valido documento d'identità.

Qualora i vincitori non dovessero far pervenire, entro 7 giorni dalla notifica di vincita, quanto sopra e/o non dovessero essere in possesso di quanto richiesto, o in caso di irreperibilità dei vincitori, difformità tra i dati inviati e lo scontrino, scontrino emesso fuori dal periodo promozionale, scontrino irregolare (contraffatto, falsificato, fotocopiato, etc.) così come in caso di qualsiasi altra irregolarità, il premio sarà considerato non assegnato e quindi potrà essere rimesso in palio.

La Ditta Promotrice non si assume responsabilità in merito a documentazioni non pervenute per eventuali disguidi o cause di qualunque altro genere.

**Ricordati di conservare sempre lo scontrino in originale poiché potrà essere richiesto quale prova per poter convalidare la vincita di un premio.**

NB. La Ditta Promotrice si riserva la facoltà di verificare la veridicità degli scontrini giocati presso i punti vendita che li hanno emessi e di richiedere ai vincitori l'invio dello scontrino in originale.

#### **Esclusione dalla partecipazione:**

Sono esclusi dalla partecipazione i dipendenti o collaboratori della Ditta Promotrice e dei punti vendita ALDI, del Soggetto Delegato e di tutte le società coinvolte nello svolgimento e gestione del concorso.

La partecipazione al concorso è subordinata al rispetto delle regole stabilite nel presente regolamento.

A tal fine è possibile la partecipazione al concorso a premi solamente per i Clienti in qualità di consumatori finali muniti di scontrino fiscale, escludendo pertanto ai fini della manifestazione la registrazione dei Clienti muniti di fattura d'acquisto.

### **Partecipazione e limitazioni:**

La partecipazione al concorso è consentita esclusivamente a persone fisiche maggiorenni residenti e/o domiciliate nel territorio nazionale.

Ai fini della partecipazione, ogni Cliente potrà partecipare più volte al concorso (fino ad un massimo di 10 volte al giorno), ovviamente utilizzando ogni volta diversi scontrini. Ogni scontrino potrà essere utilizzato una (1) volta sola. All'iniziativa non possono accedere soggetti, imprese o aziende che effettueranno acquisti con partita IVA.

Ogni Cliente potrà vincere fino a un massimo di due (2) premi, diversi tra loro (a titolo esemplificativo: n.1 Frullatore a immersione e n. 1 Gelatiera; oppure n. 1 Smoothie maker e n. 1 Robot da cucina con Wifi, etc.).

### **Premi in palio e descrizione:**

Descrizione del premio	Premi Instant Win in palio per Punto vendita ALDI aderente	Premi Instant Win in palio totali	Valore comm. cad. (iva inclusa)	Valore comm. Cad. (iva esclusa)	Valore comm. Tot.. (iva esclusa)
Frullatore a immersione	1	82	€ 19,99	€ 16,39	€ 1.343,98
Smoothie maker	1	82	€ 39,99	€ 32,78	€ 2.687,96
Robot da cucina con Wifi	1	82	€ 229,00	€ 187,70	€ 15.391,40
Gelatiera	1	82	€ 99,99	€ 81,96	€ 6.720,72
<b>TOTALI</b>	<b>4</b>	<b>328</b>			<b>€ 26.144,06</b>

### **Valore di mercato dei premi:**

Il montepremi complessivo è pari a Euro 26.144,06 (iva esclusa). Il valore di mercato dei premi è da intendersi alla data di redazione del regolamento.

### **Cessione dei premi:**

Ai vincitori non è data facoltà di cedere il premio a terzi.

### **Consegna dei premi Instant Win:**

Il vincitore di un premio Instant Win, a seguito della regolare convalida della vincita, riceverà le istruzioni sulla modalità di ritiro del premio vinto.

In particolare, qualora la vincita fosse regolare, il vincitore potrà ritirare il premio presso il punto vendita ALDI aderente nel quale ha effettuato la spesa, a partire dalla data che verrà comunicata all'interno della email di conferma della regolare vincita; tale email conterrà inoltre un modulo che sarà necessario per il ritiro del premio.

Il vincitore dovrà ritirare il premio entro e non oltre il 15/09/2020.

I vincitori dovranno presentarsi presso il punto vendita esibendo un valido documento d'identità in originale e consegnare al personale addetto il modulo di ritiro del premio firmato.

### **Termine della consegna dei Premi:**

Il termine ultimo di consegna del premio sarà entro 6 mesi dal termine della manifestazione promozionale o dalla data di richiesta dei premi, così come stabilito dal D.P.R. 430 del 26/10/2001.

### **Premi non assegnati o non richiesti:**

I premi non assegnati o non richiesti, diversi da quelli rifiutati, verranno devoluti alla seguente Onlus: Fondazione Banco Alimentare Onlus, Via Legnone n. 4, Milano - CF 97075370151.

### **Versamento della Ritenuta:**

L'azienda Promotrice si impegna al versamento dell'imposta nei termini e nella misura previsti ai sensi dell'art. 30 del D.P.R. n. 600 del 29/09/1973.

**Rinuncia alla facoltà di Rivalsa:**

L'azienda Promotrice dichiara di rinunciare alla facoltà di rivalsa della ritenuta alla fonte a favore dei vincitori (art. 30, D.P.R. 29/09/1973 n. 600).

**Rifiuto del Premio:**

Nel caso in cui i vincitori rifiutassero espressamente il premio, questo potrà rimanere a disposizione della Ditta Promotrice.

**Ubicazione del server:**

Il server di raccolta dei dati dei partecipanti è ubicato in territorio nazionale.

**Si precisa che:**

La partecipazione a questa manifestazione a premi è condizionata alla completa accettazione del Regolamento.

La mancata sottoscrizione della liberatoria relativa all'utilizzo da parte della Ditta Promotrice dei dati personali raccolti per attività di comunicazione aziendale interna non pregiudicherà l'assegnazione del premio.

La partecipazione alla presente manifestazione a premi è gratuita, salvo il costo di connessione che i partecipanti sosterranno per collegarsi al sito internet che sarà calcolato e addebitato in base al piano tariffario concordato con il proprio gestore telefonico, senza maggiorazioni.

Il sistema informatico preposto alla registrazione delle partecipazioni sarà attivo 24 ore al giorno nel periodo indicato.

Eventuali tentativi di giocate multiple saranno eliminate o inabilite.

Ai fini della convalida dell'eventuale vincita, il Cliente che partecipa al concorso, dovrà possedere un documento di riconoscimento in corso di validità oltre allo scontrino vincente, in originale.

**Informativa Privacy:**

La raccolta dei dati dei partecipanti avverrà in ottemperanza al Regolamento Europeo sulla Protezione dei Dati Personali n. 2016/679 (G.D.P.R.). L'informativa completa è disponibile sul sito [www.concorso.aldi.it](http://www.concorso.aldi.it) e anche al seguente link: <https://www.aldi.it/it/protezione-dei-dati/>.

**Adempimenti e garanzie:**

La Ditta Promotrice non si assume alcuna responsabilità per qualsiasi problema di accesso, impedimento, disfunzione o difficoltà riguardante gli strumenti tecnici, il computer, i cavi, l'elettronica, il software e l'hardware, la trasmissione e la connessione, la linea telefonica, il collegamento Internet che possa impedire al partecipante di accedere al sito WEB, e più in generale di partecipare al concorso e/o di ricevere la notifica di vincita.

La Ditta Promotrice non può in nessun caso essere ritenuta responsabile di eventuali problematiche sorte durante l'utilizzo dei premi in palio e non può essere ritenuta responsabile dell'uso improprio dei premi da parte dei vincitori.

La Ditta Promotrice si riserva di impedire la partecipazione o annullare la vincita a tutti i partecipanti che non parteciperanno in buona fede (doppie identità, registrazioni multiple dello stesso soggetto con diversi indirizzi e-mail, cumulo premi, scontrino irregolare, etc.).

Qualora non sia fornita prova o la Ditta Promotrice non riesca ad acquisirla autonomamente il Cliente e/o vincitore verrà escluso dalla manifestazione o non avrà diritto al premio eventualmente assegnato.

I Clienti che secondo giudizio insindacabile della Ditta Promotrice o di terze parti incaricate dalla stessa alla gestione del concorso, risultino vincitori con mezzi e strumenti in grado di eludere l'aleatorietà, o comunque giudicati in maniera sospetta, fraudolenta, o in violazione del normale svolgimento dell'iniziativa, non potranno godere del premio vinto in quel modo.

La Ditta Promotrice, o le società incaricate dalla stessa alla gestione del concorso, si riservano il diritto di procedere, nei termini giudicati più opportuni, e nel rispetto delle leggi vigenti, per limitare e inibire ogni iniziativa volta ad aggirare il sistema ideato.

Le immagini e i colori dei premi presenti su tutto il materiale promozionale sono puramente indicativi.

Qualora il premio promesso non sia disponibile la Ditta Promotrice si riserva il diritto di sostituirlo con uno di valore uguale o superiore. I premi non sono convertibili in denaro o equivalenti. Qualsiasi richiesta da parte del consumatore di un premio alternativo non potrà essere esaudita. Per quanto non indicato nel presente Regolamento, la Ditta Promotrice si rimette a quanto previsto dal D.P.R. 430/01.

Il dichiarante

**Allegato A:**

Elenco dei Punti vendita ALDI aderenti:

<b>Città</b>	<b>Indirizzo</b>	<b>Cap</b>	<b>Prov</b>
Cantù	Via Milano 88	22063	CO
Castellanza	Viale Don Minzoni 1	21053	VA
Bagnolo Mella	Via Lombardia 1	25021	BS
Trento	Via Brennero 111	38121	TN
Rovereto	Via del Garda 42	38068	TN
Peschiera del Garda	Via Tangenziale 11	37019	VR
Curno	Via Enrico Fermi 37	24035	BG
San Donà di Piave	Via Carlo Vizzotto 89	30027	VE
Spilimbergo	Via Ponte Roitero	33097	PN
Piacenza	Via Giuseppe Stradiotti 2	29121	PC
Borgo Valsugana	Corso Vicenza 68	38051	TN
Stezzano	Viale Industria 291	24040	BG
Trieste	Via del Conero 1	34133	TS
Concorezzo	Via Monza 2	20863	MB
Verona_ Piazza Cittadella	Piazza Cittadella 24	37122	VR
Fidenza	Via XXIV Maggio 47	43036	PR
Marcon	Via Mattei 9/E	30020	VE
Ferrara	Via Padova 207	44123	FE
Manzano	Via del Cristo 1	33044	UD
Gambarare di Mira	Via Romea 64	30034	VE
Reana del Rojale	Via Nazionale 21/D	33010	UD
Arcore	Via Ferruccio Gilera 192	20862	MB
Novara	Via Curtatone 12	28100	NO
Conegliano Veneto	Via San Giuseppe 27/A	31015	TV
Ronchi dei Legionari	Via Pietro Micca 6/C	34077	GO
Camposampiero	Via Borgo Padova 80	35012	PD
Somma Lombardo	Via Milano 148	21019	VA
Mantova	Via legnago 15/D	46100	MN
Merano	Via degli Alpini 25	39012	BZ
Lendinara	Via Santa Maria Nuova 93	45026	RO
Pioltello	Via Piemonte 25	20096	MI
Verona_ Viale Venezia	Corso Venezia 107	37131	VR
Brunico	Via San Lorenzo 23/25	39031	BZ
Villafranca di Verona	Via Tofane 8	37069	VR
Noale	Via Galileo Galilei 15	30033	VE
Pordenone	Via Prosecco 56/D	33170	PN
Fino Mornasco	Via Garibaldi 226	22073	CO
San Vito al Tagliamento	Via Divisione Garibaldi 7	33078	PN
Roncade	Via Fusana 2	31056	TV
Mirandola	Viale dell'Orto 2	41037	MO
Carmagnola	Via Bergamina 5	10022	TO

Bergamo	Via XXIV Maggio 52	24128	BG
Faenza	Via Emilia Ponente 15	48018	RA
Nembro	Via Mons. Aldo Nicoli 4	24027	BG
Vercelli	Corso Adige 4	13100	VC
Monselice	Via Cristoforo Colombo 25	35043	PD
Borgaro Torinese	Via Lanzo 213	10071	TO
Casalpusterlengo	Via Salvador Allende 1	26841	LO
Udine	Via Tricesimo 95	33100	UD
Villanuova sul Clisi	Via Bostone 36	25089	BS
Prata di Pordenone	Via Opitergina 29	33080	PN
Salò	Via Europa 13	25087	BS
Fossano	Via Bartolomeo Chiarini 1	12045	CN
Bolzano	Corso Libertà 25	39100	BZ
Brescia	Via Triumplina 75	25123	BS
Adria	Monsignor Pozzato 45	45011	RO
Piovasco	Via Aleardi snc	10045	TO
Bologna	Via della Liberazione 15	40128	BO
Schio	Via Mentana 2	36015	VI
Forlì	Via Bertini 99	47122	FC
Parma	Via Lucrezua agujari 5/A	43122	PR
Breno	Via Leonardo Da Vinci 31/B	25043	BS
Carpi	Via Colombo 1	41012	MO
Imola	Via Selice 13/A	40026	BO
Busnago	Via Italia 209	20874	MB
Paese	Via Pietro Nenni 2	31038	TV
Vicenza	Via Brigata Granatieri di Sardegna 27	36100	VI
Treviglio	Via Baslini snc	24047	BG
Ponteviso	Via Viscardi 2/4	25026	BS
Vittorio Veneto	Via Cansiglio snc	31029	TV
Collegno	Corso Pastrengo ang. Viale Certosa	10093	TO
Pedrengo	Via Kennedy snc	24066	BG
Cittadella	Via Galileo Galilei 12	35013	PD
Cassola	Via Valsugana snc	36022	VI
Mondovì	Via delle Langhe ang. Via Torino	12084	CN
Ferrara	Via Eridano snc	44122	FE
Treccate	Via Novara 130	28069	NO
Cles	Via Trento 105	38023	TN
Rovereto Nord	via Brennero 35	38068	TN
Lecco	Corso Alberto 120	23900	LC
Mestre	via Don Peron. 12	30174	VE
Bolzano	Viale Druso ang via Resia	39100	BZ